СОВЕТ ДЕПУТАТОВ
ПОСЕЛЕНИЯ МОСКОВСКИЙ

РЕШЕНИЕ

от 21.04.2020 № 4/22

О присвоении наименования улице в поселении Московский в городе Москве

Руководствуясь Федеральным законом от 06.10.2003 №131-ФЗ «Об общих принципах организации местного самоуправления в Российской Федерации», Законом города Москвы от 08.10.1997 № 40-70 «О наименовании территориальных единиц, улиц и станций метрополитена города Москвы», Уставом поселения Московский, рассмотрев протокол заседания Городской межведомственной комиссии по наименованию территориальных единиц, улиц, станций метрополитена, организаций и других объектов города Москвы от 18.03.2020,

Совет депутатов решил:

1. Присвоить строящейся улице в ЖК «Филатов луг» в поселении Московский наименование «Картмазовские Пруды» в соответствии с прилагаемой схемой.
2. Опубликовать настоящее решение и разместить на официальном сайте администрации поселения Московский.

Глава поселения **В.Ю. Чирин**

Приложение
к решению Совета депутатов
поселения Московский
от 21.04.2020 № 4/22

Схема

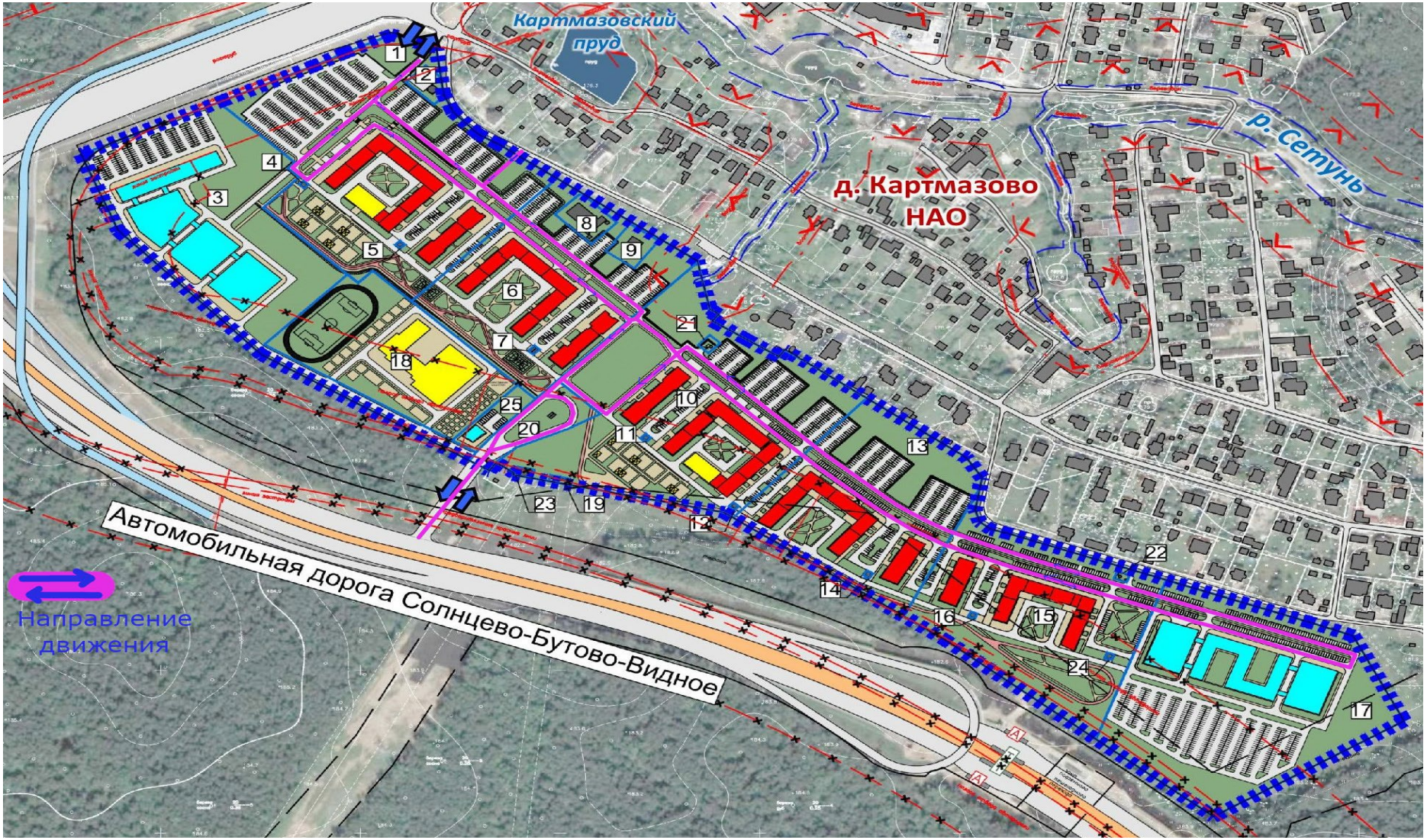

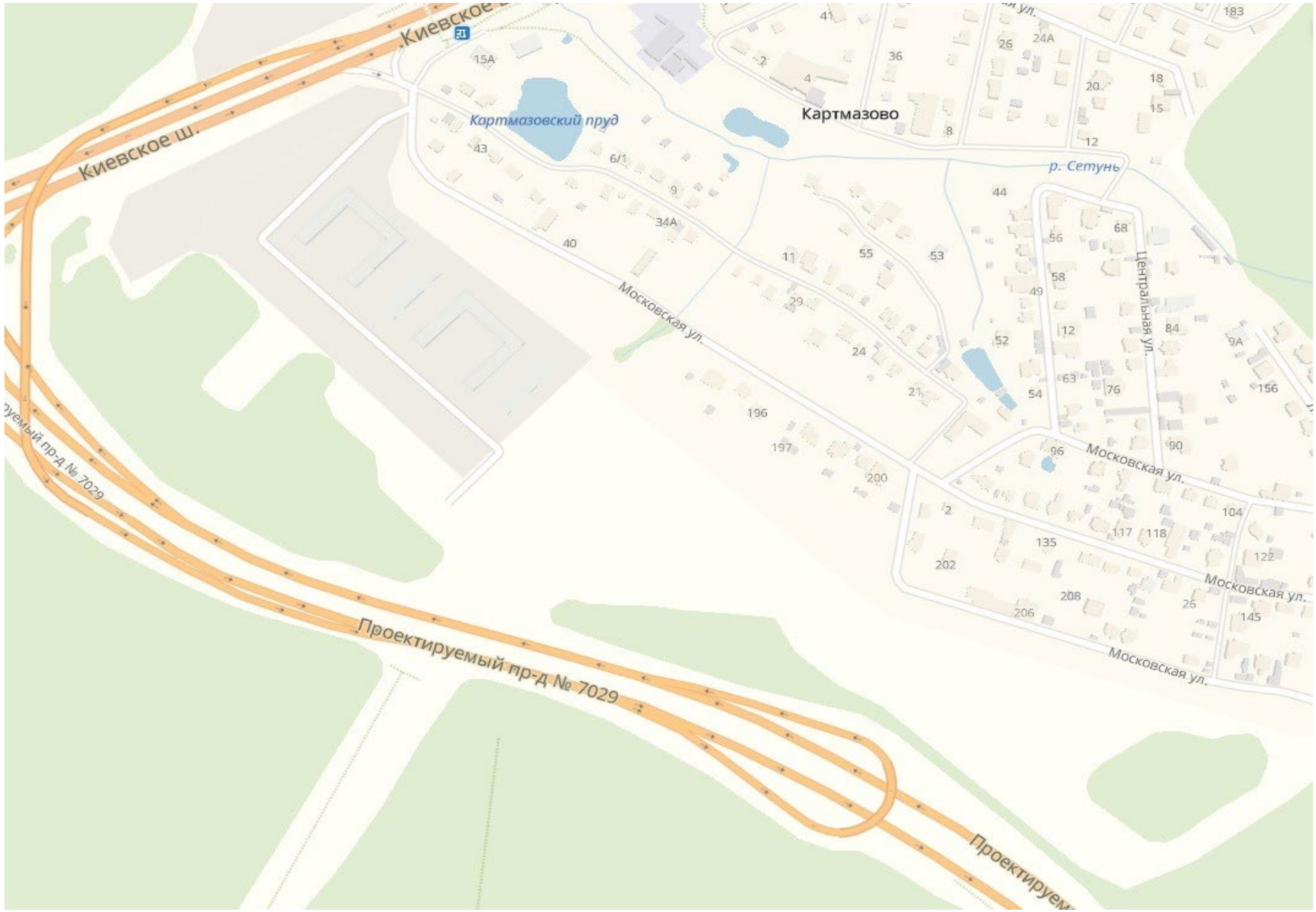
Киевское ш.
Киевское ш.
Картмазовский пруд
Картмазово
р. Сетунь
Московская ул.
Центральная ул.
Московская ул.
Московская ул.
Московская ул.
Проектируемый пр-д № 7029
Проектируемый пр-д № 7029